Приложение 2
к постановлению
администрации Города Томска
от 18.03.2020 № 226

Приложение 2
к постановлению
администрации Города Томска
от 23.12.2015 № 1293

Схемы границ территорий, на которых не допускается розничная продажа алкогольной продукции и розничная продажа алкогольной продукции при оказании услуг общественного питания, прилегающих к зданиям, строениям, сооружениям, помещениям, находящимся во владении и (или) пользовании муниципальных общеобразовательных организаций, подведомственных департаменту образования администрации Города Томска, в которых непосредственно осуществляется образовательная деятельность

№ п/п	Наименование организации, ИНН	Адрес здания, строения, сооружения, помещения	Расчетное значение радиуса окружности, м	Схемы границ прилегающих территорий
1.	Муниципальное бюджетное общеобразовательное учреждение Академический лицей г. Томска (ИНН 7021020508)	Томская область, г. Томск, ул. Вавилова, 8	26	

		Томская область, г. Томск, ул. Дизайнеров, 4	26	
2.	Муниципальное бюджетное общеобразовательное учреждение прогимназия «Кристина» г. Томска (ИНН 7017002224)	Томская область, г. Томск, ул. Косарева, 27	26	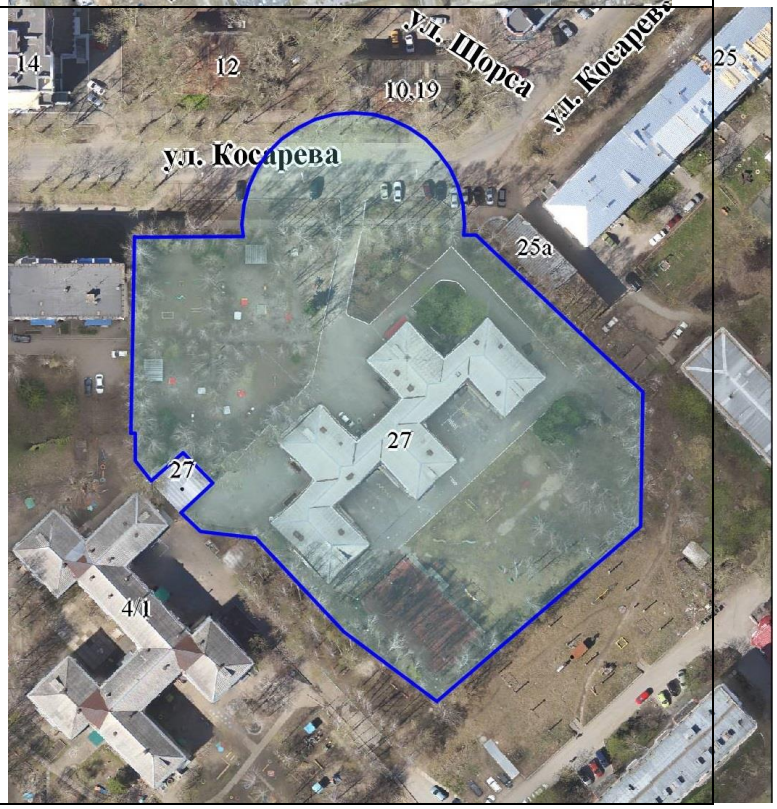

		Томская область, г. Томск, ул. Красноармейская, 116/1	26	
3	Муниципальное автономное общеобразовательное учреждение санаторно-лесная школа г. Томска (ИНН 7018024816)	Томская область, г. Томск, ул. Басандайская, 11/1	26	

4	Муниципальное автономное общеобразовательное учреждение Сибирский лицей г. Томска (ИНН 7018026002)	Томская область, г. Томск, ул. Усова, 56	26	

5	Муниципальное автономное общеобразовательное учреждение средняя общеобразовательная школа «Эврика-развитие» г. Томска (ИНН 7021000540)	Томская область, г. Томск, ул. П. Федоровского, 4	26	

6	Муниципальное автономное общеобразовательное учреждение лицей № 1 имени А.С. Пушкина г. Томска (ИНН 7017001943)	Томская область, г. Томск, ул. Нахимова, 30	26	
7	Муниципальное бюджетное общеобразовательное учреждение общеобразовательная школа-интернат № 1 основного общего образования г. Томска (ИНН 7019037350)	Томская область, г. Томск, ул. Смирнова, 50	26	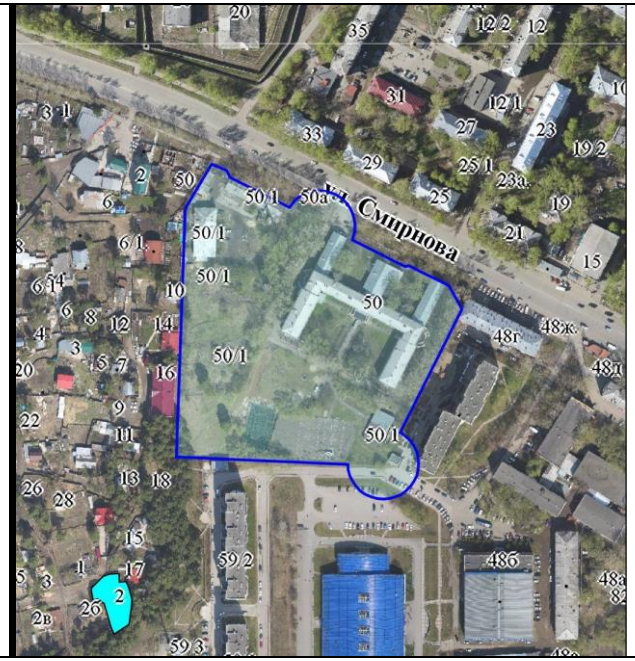
8	Муниципальное бюджетное	Томская область,	26	

	общеобразовательное учреждение Русская классическая гимназия № 2 г. Томска (ИНН 7017003210)	г. Томск, ул. Лебедева,92		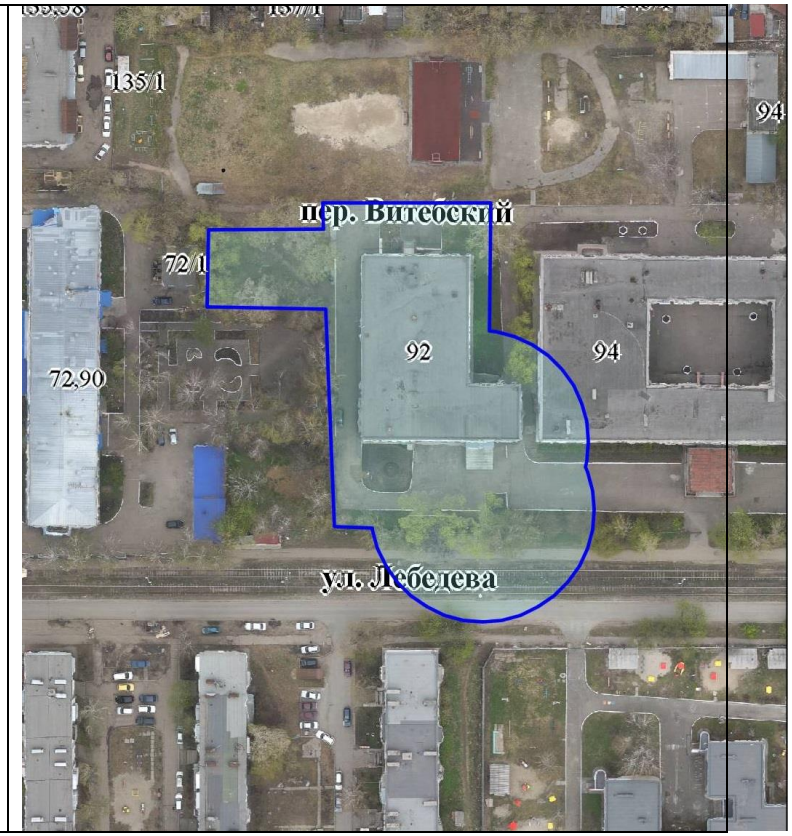

9	Муниципальное автономное общеобразовательное учреждение средняя общеобразовательная школа № 2 г. Томска (ИНН 7019036229)	Томская область, г. Томск, ул. Р. Люксембург, 64	26	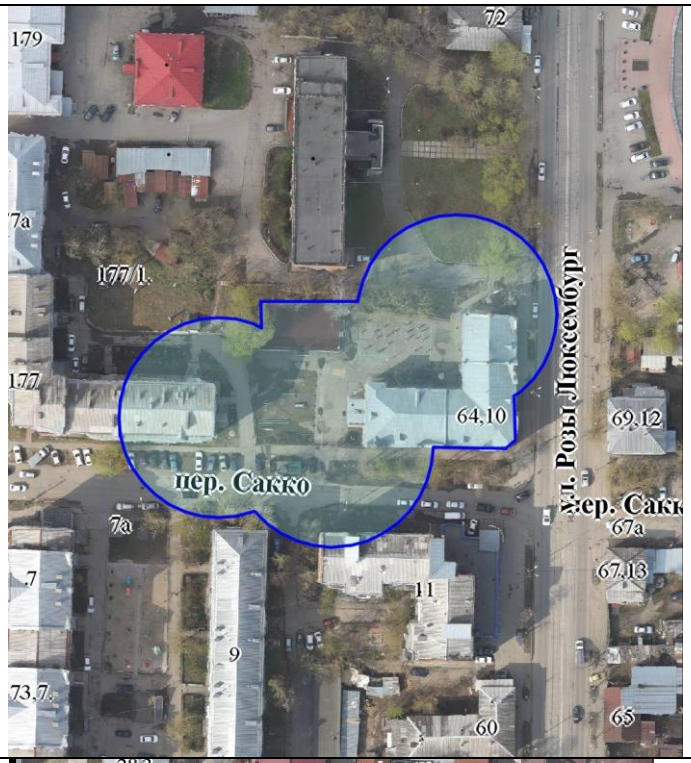
10	Муниципальное автономное общеобразовательное учреждение Мариинская средняя общеобразовательная школа № 3 г. Томска (ИНН 7019036268)	Томская область, г. Томск, ул. К. Маркса, 21	26	

11	Муниципальное автономное общеобразовательное учреждение средняя общеобразовательная школа № 4 имени И.С. Черных г. Томска (ИНН 7017024490)	Томская область, г. Томск, ул. Лебедева, 6	26	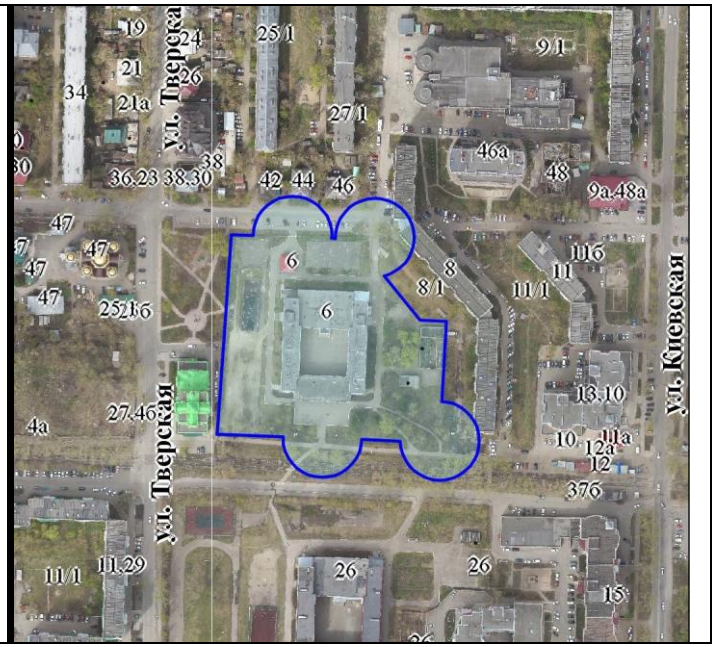

12	Муниципальное автономное общеобразовательное учреждение средняя общеобразовательная школа № 5 им. А.К. Ерохина г. Томска (ИНН 7020014808)	Томская область, г. Томск, ул. Октябрьская 16, ул. Октябрьская, 25	26	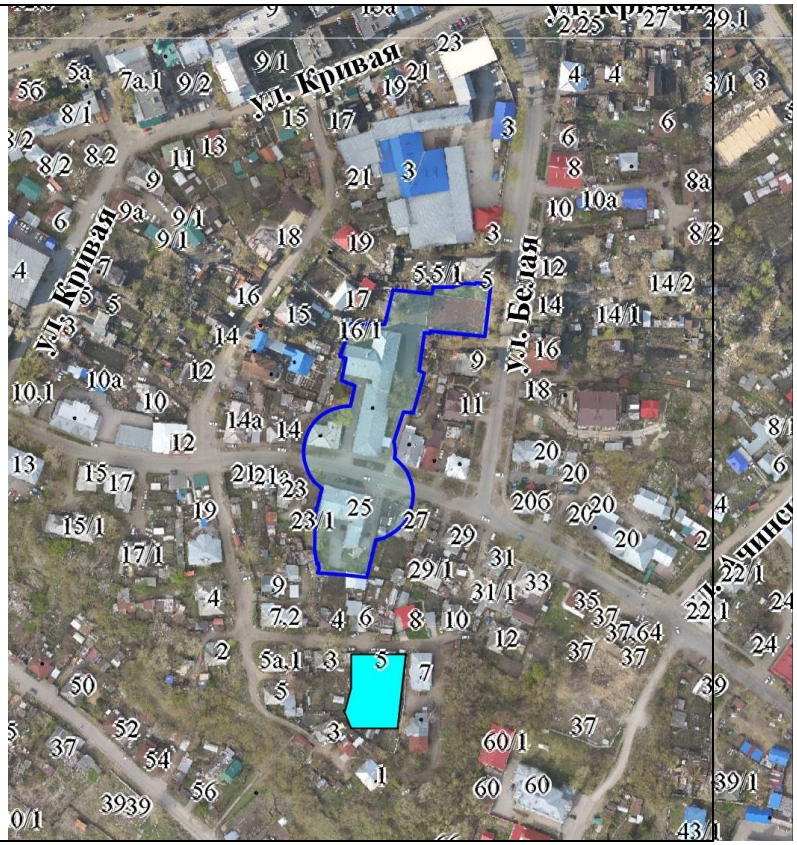

13	Муниципальное автономное общеобразовательное учреждение гимназия № 6 г. Томска (ИНН 7018017544)	Томская область, г. Томск, ул. Герцена,7	26	

14	Муниципальное автономное общеобразовательное учреждение лицей № 7 г. Томска (ИНН 7019036109)	Томская область, г. Томск, ул. Интернационалистов, 12	26	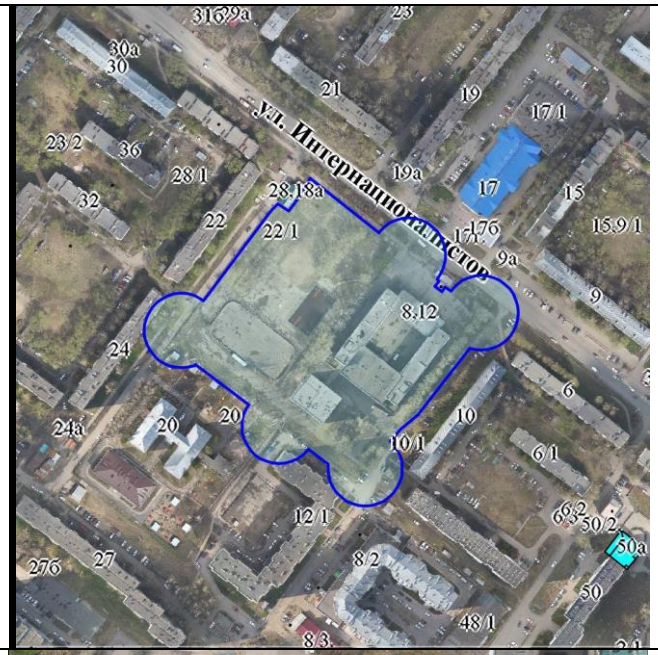
15	Муниципальное автономное общеобразовательное учреждение лицей № 8 имени Н.Н. Рукавишникова г. Томска (ИНН 7018039509)	Томская область, г. Томск, пр. Кирова, 12	26	

16	Муниципальное автономное общеобразовательное учреждение средняя общеобразовательная школа № 11 им. В.И. Смирнова г. Томска (ИНН 7019036243)	Томская область, г. Томск, Кольцевой проезд, 39; Кольцевой проезд, 39, стр. 4	26	

17	Муниципальное автономное общеобразовательное учреждение средняя общеобразовательная школа № 12 г. Томска (ИНН 7021041530)	Томская область, г. Томск, пер. Юрточный, 8	26	

		Томская область, г. Томск, ул. М. Горького, 55	26	

18	Муниципальное автономное общеобразовательное учреждение гимназия № 13 г. Томска (ИНН 7020016001)	Томская область, г. Томск, ул. С Лазо, 26/1	26	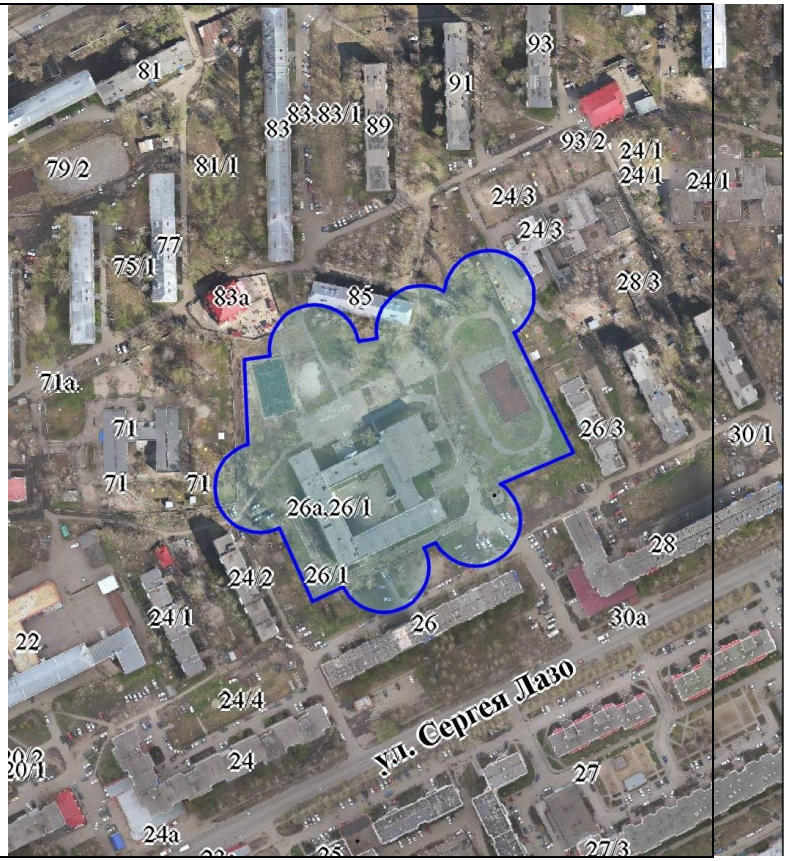

19	Муниципальное автономное общеобразовательное учреждение средняя общеобразовательная школа № 14 имени А.Ф. Лебедева г. Томска (ИНН 7019036236)	Томская область, г. Томск, ул. К. Ильмера, 11	26	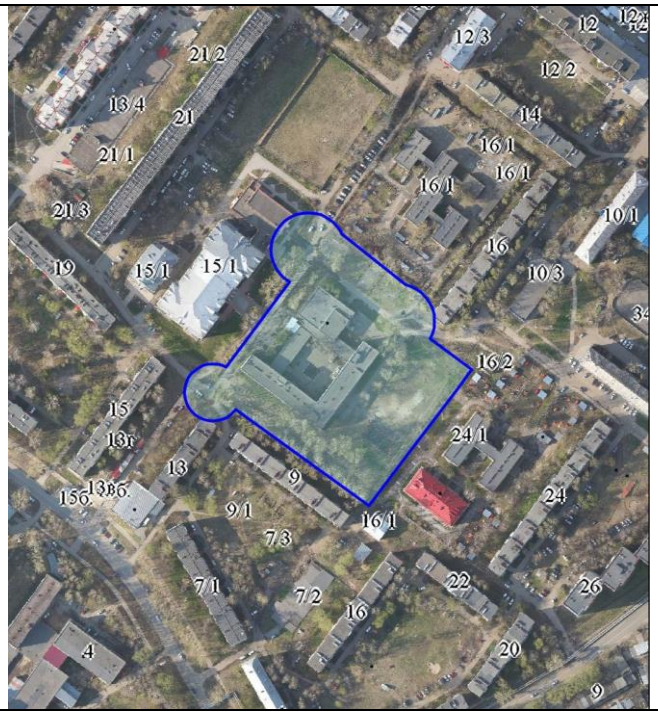

20	Муниципальное автономное общеобразовательное учреждение средняя общеобразовательная школа № 15 им. Г. Е. Николаевой (ИНН 7017024919)	Томская область, г. Томск, ул. Челюскинцев, 20а	26	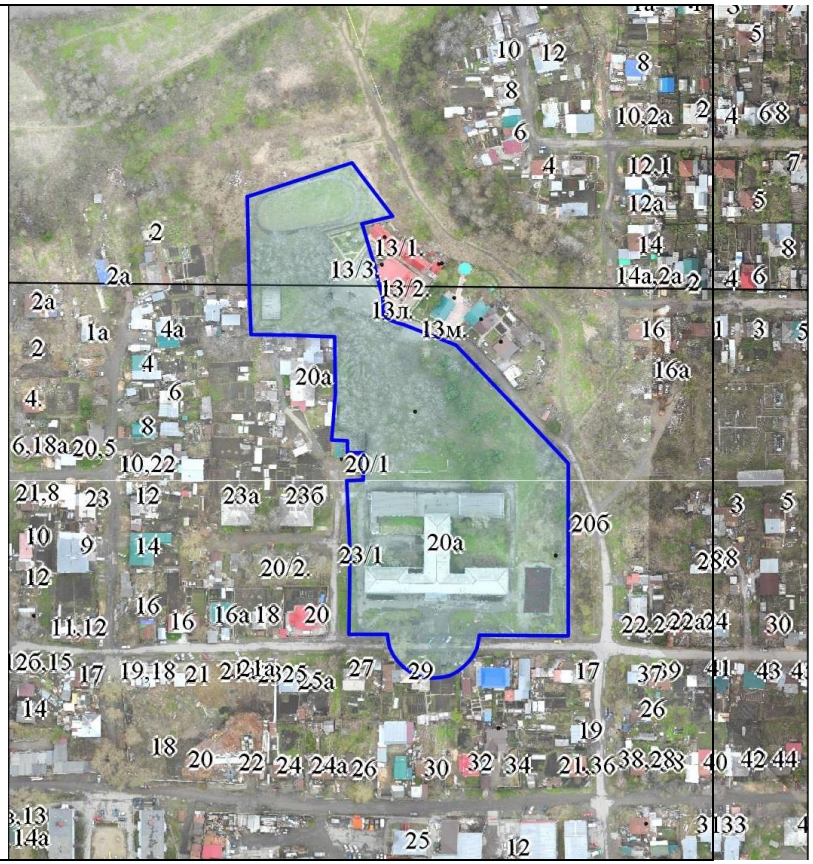

21	Муниципальное автономное общеобразовательное учреждение Заозерная средняя общеобразовательная школа с углубленным изучением отдельных предметов № 16 г. Томска (ИНН 7019015959)	Томская область, г. Томск, пер. Сухоозерный, 6	26	

		Томская область, г. Томск, ул. Береговая, 6	26	

22	Муниципальное автономное общеобразовательное учреждение гимназия № 18 г. Томска (ИНН 7017027148)	Томская область, г. Томск, ул. Киевская, 111	26	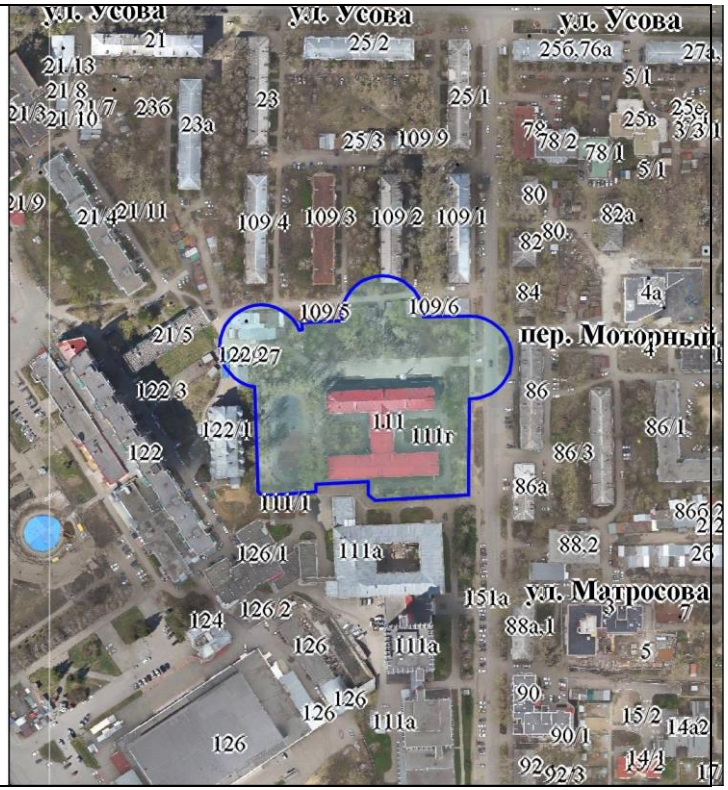

23	Муниципальное автономное общеобразовательное учреждение средняя общеобразовательная школа № 19 г. Томска (ИНН 7020014406)	Томская область, г. Томск, ул. Центральная, 4а	26	

		Томская область, г. Томск, ул. Иркутский тракт, 188	26	

24	Муниципальное автономное общеобразовательное учреждение средняя общеобразовательная школа № 22 г. Томска (ИНН 7017115595)	Томская область, г. Томск, п. Светлый, 33	26	

25	Муниципальное бюджетное общеобразовательное учреждение основная общеобразовательная школа-интернат для учащихся с ограниченными возможностями здоровья № 22 г. Томска (ИНН 7021044280)	Томская область, г. Томск, ул. Сибирская, 81г	26	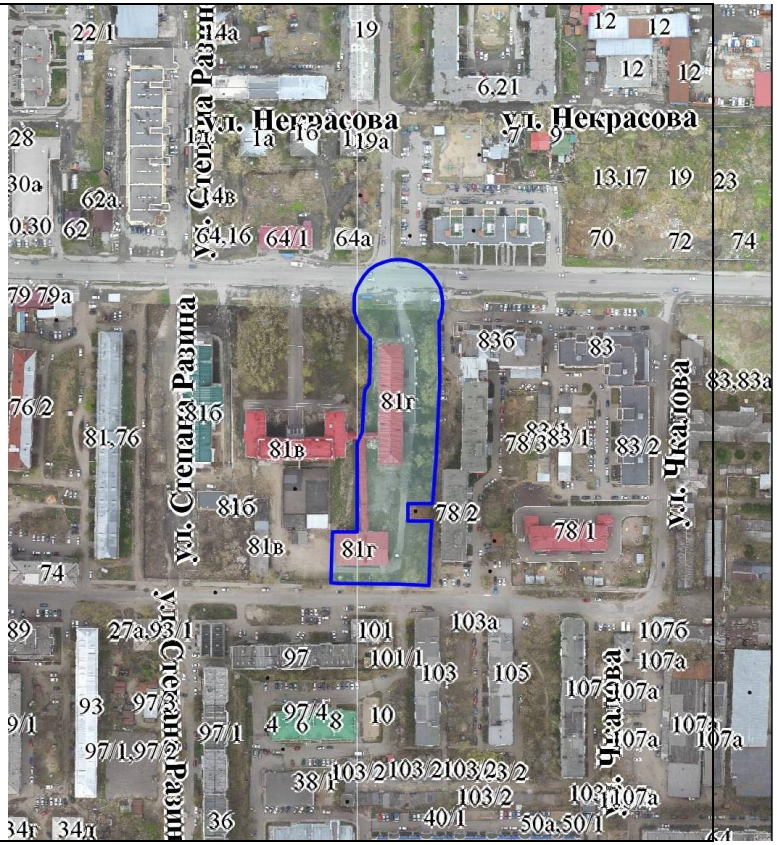

26	Муниципальное автономное общеобразовательное учреждение средняя общеобразовательная школа № 23 г. Томска (ИНН 7021006800)	Томская область, г. Томск, ул. Лебедева, 94	26	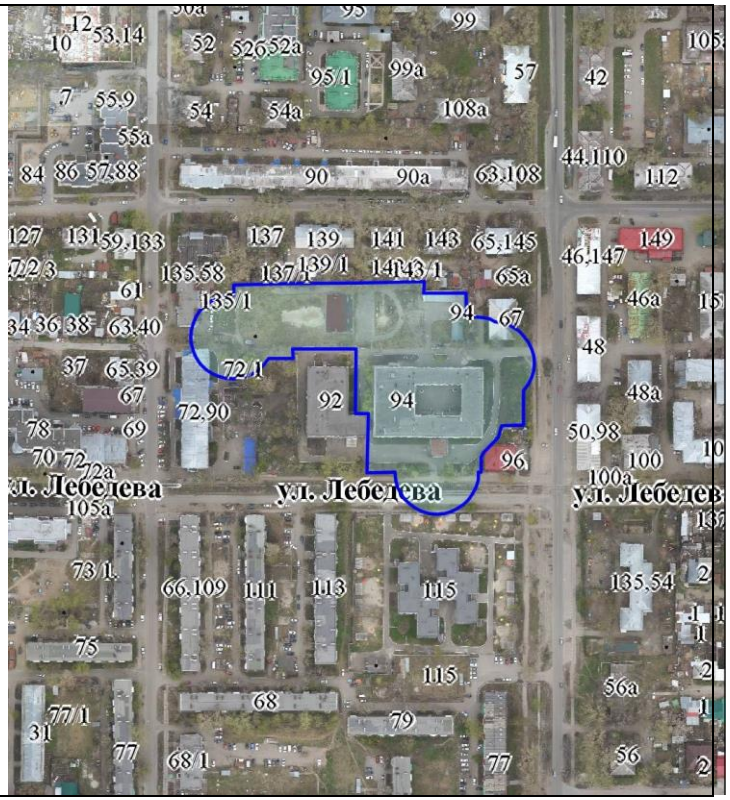

27	Муниципальное автономное общеобразовательное учреждение гимназия № 24 имени М.В. Октябрьской г. Томска (ИНН 7017001894)	Томская область, г. Томск, ул. Белозерская, 12/1	26	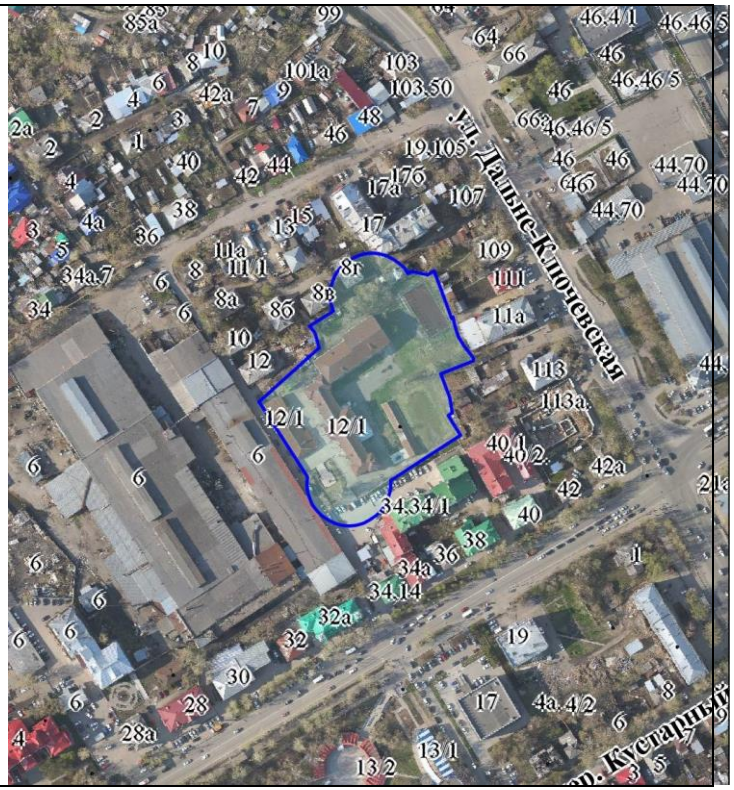

28	Муниципальное автономное общеобразовательное учреждение средняя общеобразовательная школа № 25 г. Томска (ИНН 7020014452)	Томская область, г. Томск, ул. С. Лазо, 14\2	26	

29	Муниципальное автономное общеобразовательное учреждение гимназия № 26 г. Томска (ИНН 7020014773)	Томская область, г. Томск, ул. Беринга, 4	26	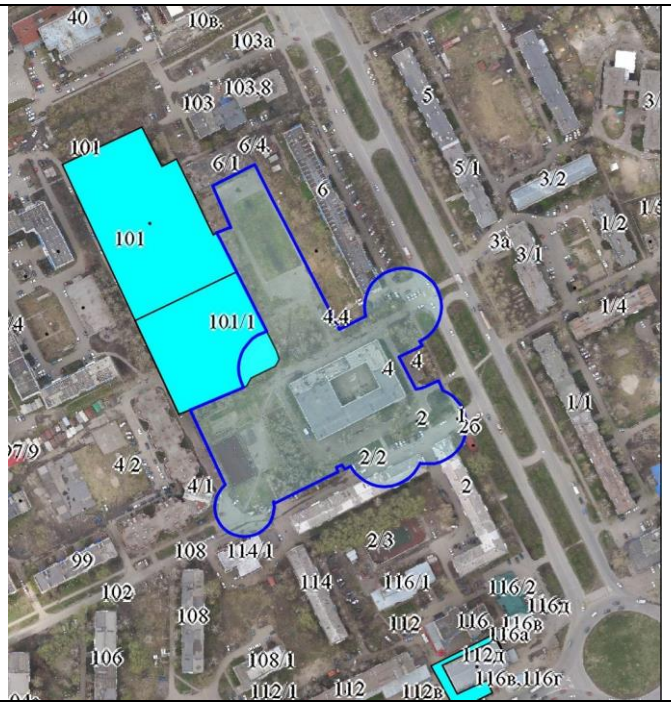

30	Муниципальное автономное общеобразовательное учреждение основная общеобразовательная школа № 27 им. Г.Н. Ворошилова г. Томска (ИНН 7019036194)	Томская область, г. Томск, ул. 5-й Армии, 24	26	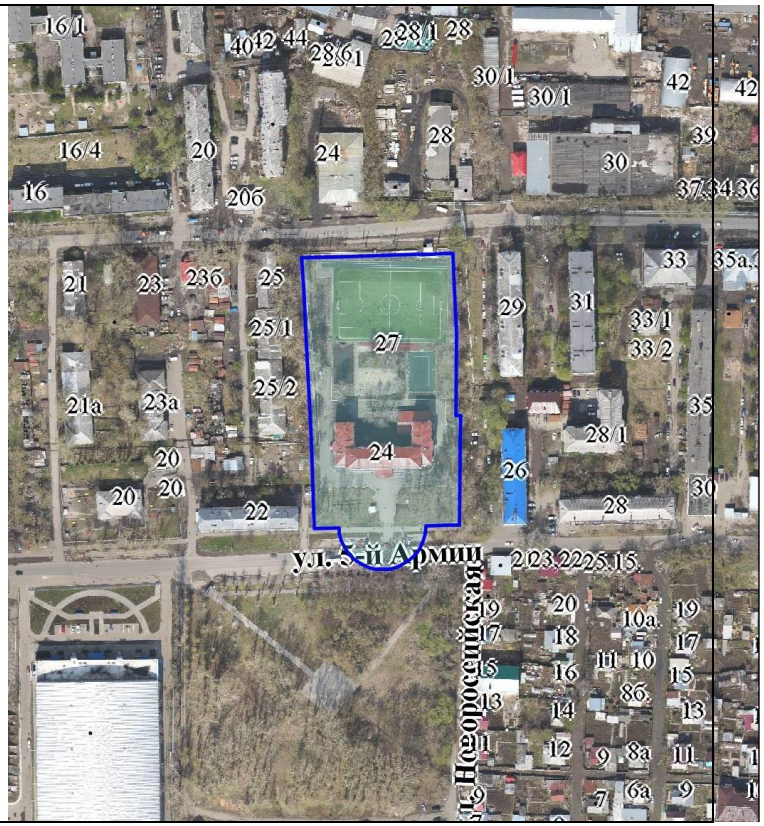

31	Муниципальное автономное общеобразовательное учреждение средняя общеобразовательная школа № 28 г. Томска (ИНН 7019036187)	Томская область, г. Томск, пр. Ленина, 245	26	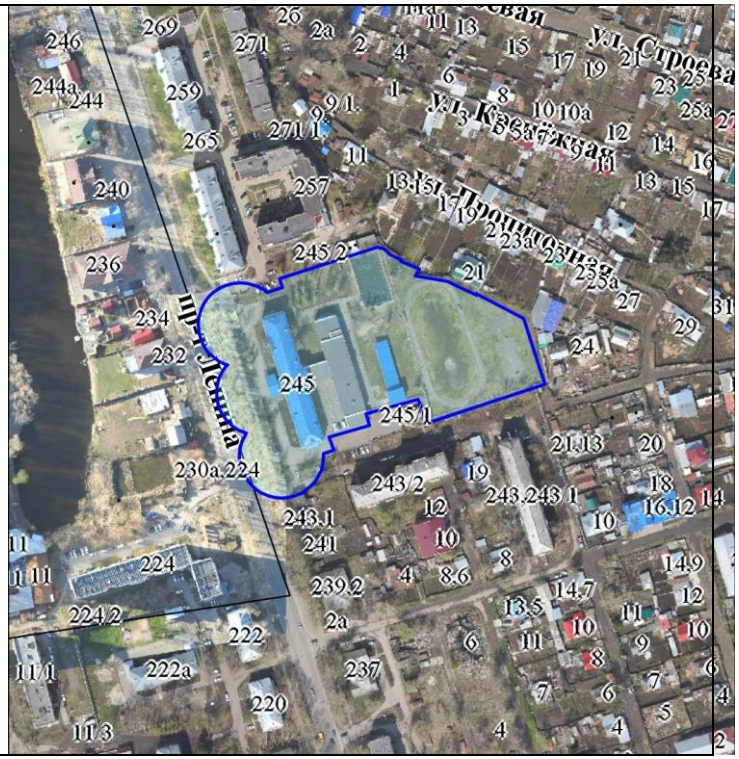

32	Муниципальное автономное общеобразовательное учреждение гимназия № 29 г. Томска (ИНН 7020014830)	Томская область, г. Томск, ул. Новосибирская, 39	26	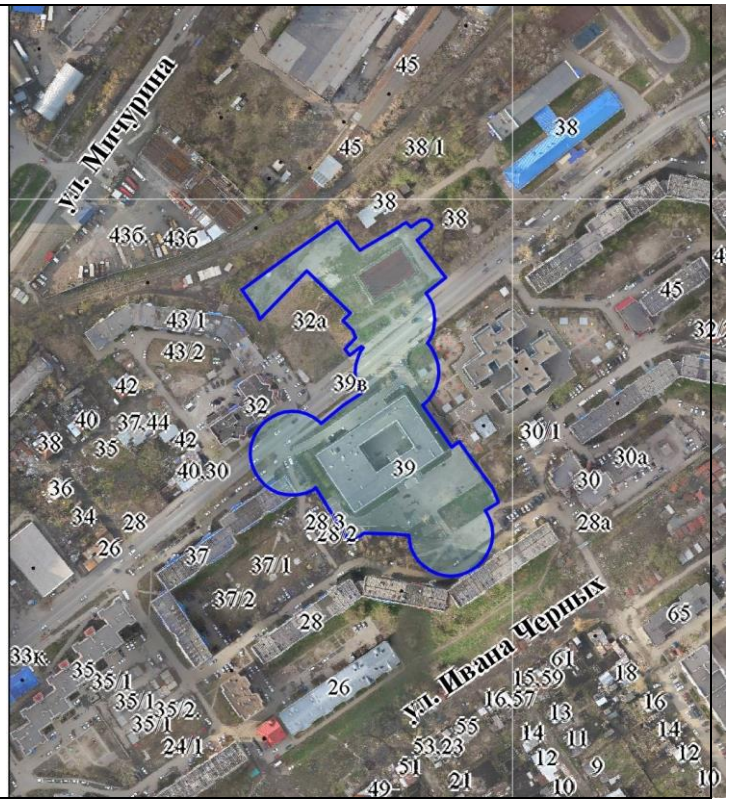

33	Муниципальное автономное общеобразовательное учреждение средняя общеобразовательная школа № 30 г. Томска (ИНН 7019036170)	Томская область, г. Томск, ул. Интернационалистов, 11 ул. Интернационалистов, 11, стр. 1	26	

34	Муниципальное автономное общеобразовательное учреждение средняя общеобразовательная школа № 31 г. Томска (ИНН 7020014389)	Томска область, г. Томск, ул. Ачинская, 22	26	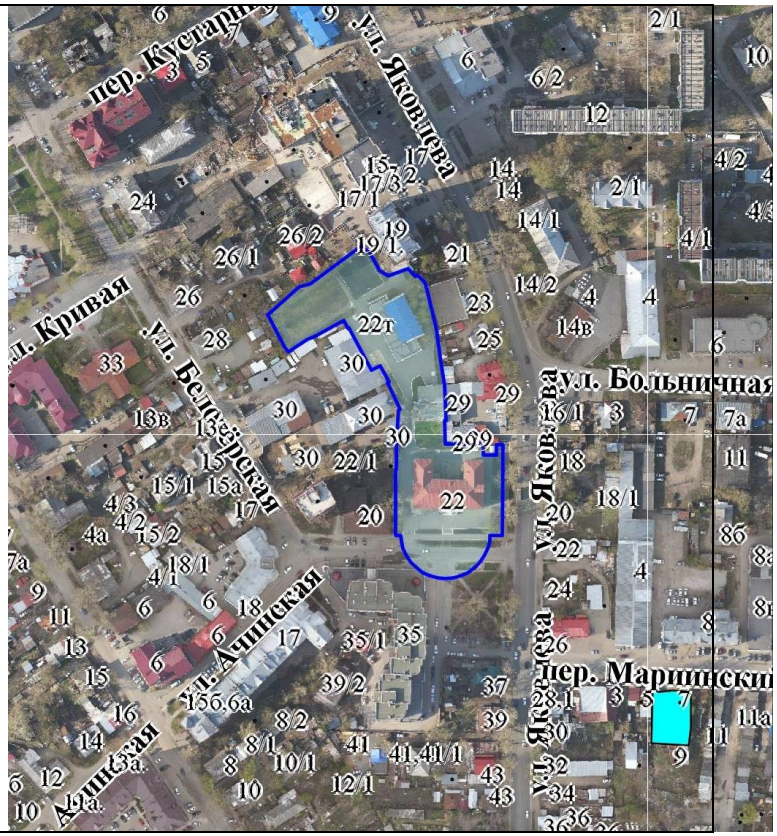

35	Муниципальное автономное общеобразовательное учреждение средняя общеобразовательная школа № 32 г. Томска (ИНН 7018024809)	Томская область, г. Томск, ул. Пирогова, 2	26	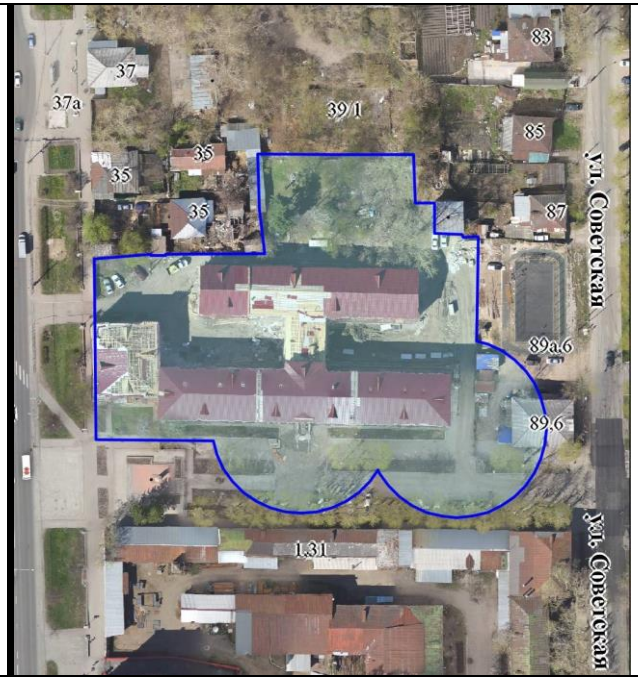
36	Муниципальное бюджетное общеобразовательное учреждение средняя общеобразовательная школа № 33 г. Томска (ИНН 7017115556)	Томская область, г. Томск, д. Лоскутово, ул. Ленина 27а	26	

				ул. Гагарина ул. Гагарина ул. Химиков 43 35в 54 45 17 45г 45б 58 56 56/1 16 19 21 47 18 20 20а 23 25 27 26 28

37	Муниципальное автономное общеобразовательное учреждение средняя общеобразовательная школа № 34 имени 79-й гвардейской стрелковой дивизии г. Томска (ИНН 7017024267)	Томская область, г. Томск, пр. Фрунзе, 135	26	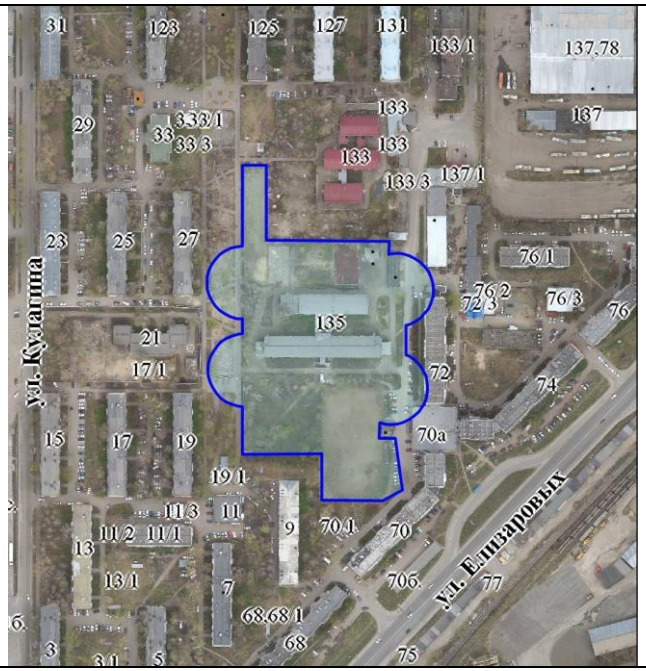
38	Муниципальное автономное общеобразовательное учреждение средняя общеобразовательная школа № 35 г. Томска (ИНН 7018024735)	Томская область, г. Томск, ул. Б. Хмельницкого, 40	26	

				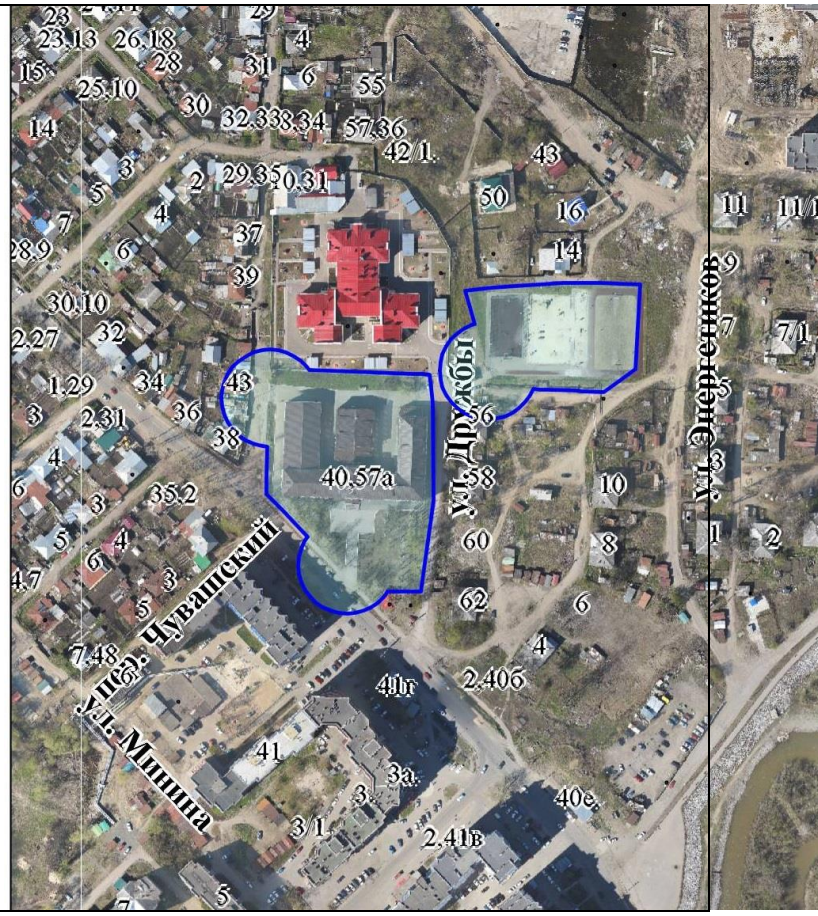 пер. Чувашский ул. Минина ул. Дружбы ул. Дружбы 40.57а 41 41г 2.40б 3а 3 3/1 2.41в 40е 43 50 16 14 56 58 60 62 10 8 6 4 11 11/1 9 7 7/1 3 1 2

39	Муниципальное автономное общеобразовательное учреждение средняя общеобразовательная школа № 36 г. Томска (ИНН 7020014445)	Томская область, г. Томск, ул. Иркутский тракт, 122/1 ул. Иркутский тракт, 122/1, стр. 4	26	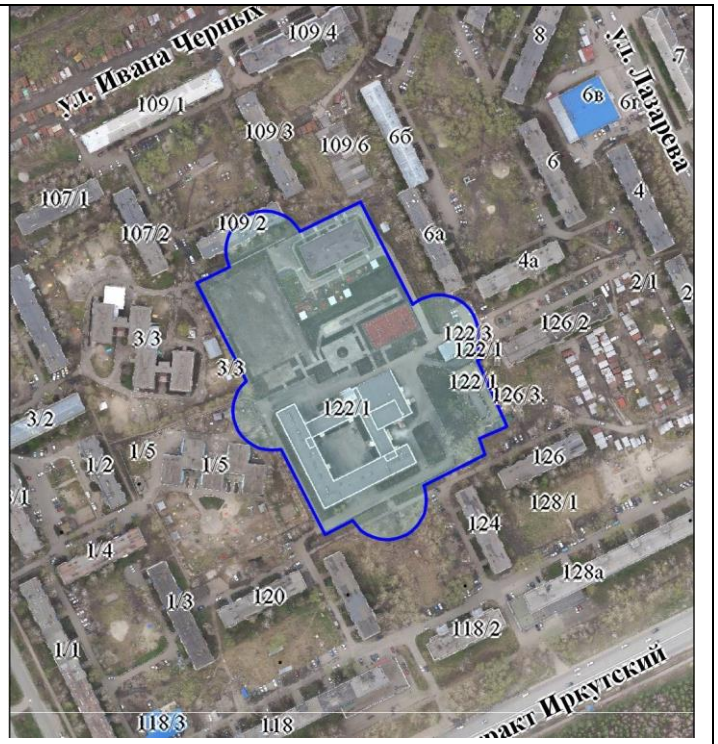
40	Муниципальное автономное общеобразовательное учреждение средняя общеобразовательная школа № 37 г. Томска (ИНН 7020014357)	Томская область, г. Томск, ул. Сергея Лазо, 22	26	

				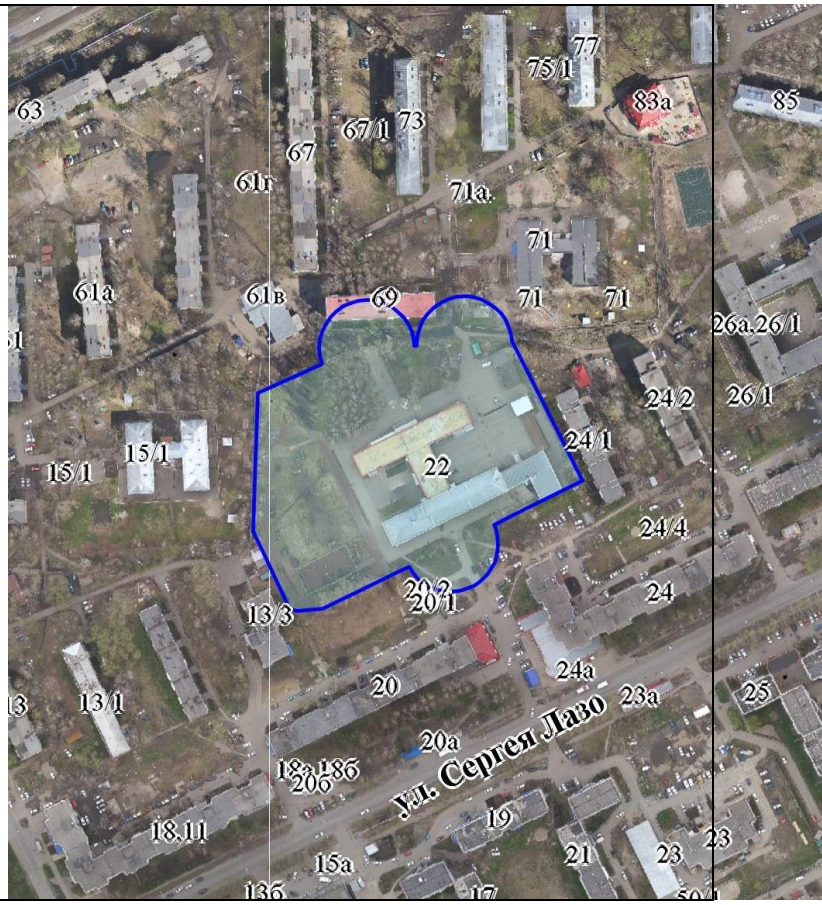 63 61г 67 67/1 73 75/1 77 83а 85 71а. 71 61а 61в 69 71 71 26а.26/1 24/2 26/1 24/1 15/1 15/1 22 24/4 20/2 20/1 24 13/3 24а 20 23а 25 13/1 20а 18а.18б 20б ул. Сергея Лазо 19 18.11 21 23 23 15а 13б 17

		Томска область, г. Томск, ул. Томск-Северный МПС, 8/1	26	

41	Муниципальное автономное общеобразовательное учреждение основная общеобразовательная школа № 38 г. Томска (ИНН 7020014822)	Томская область, г. Томск, ул. Ивана Черных 123/1	26	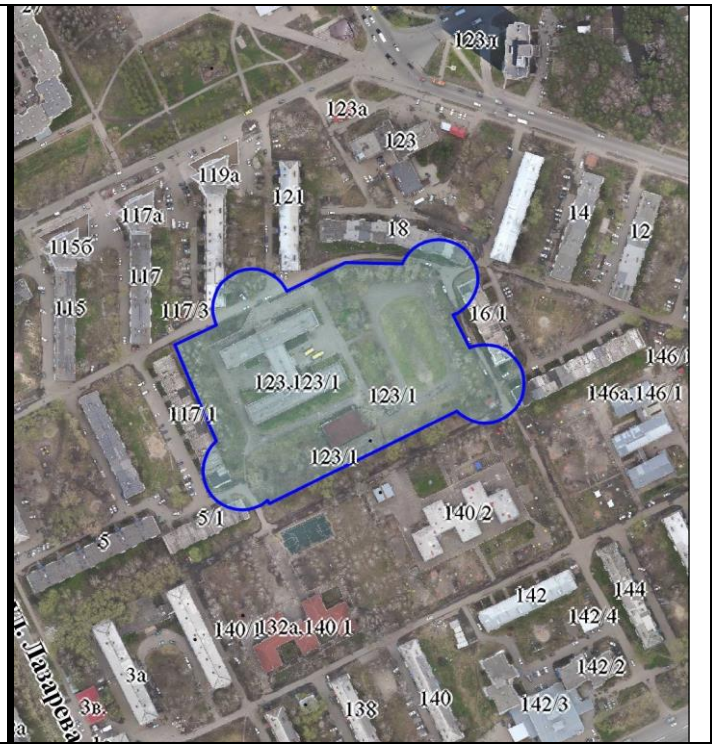

42	Муниципальное бюджетное общеобразовательное учреждение основная общеобразовательная школа для учащихся, с ограниченными возможностями здоровья № 39 г. Томска (ИНН 7021052549)	Томска область, г. Томск, ул. Салтыкова-Щедрина, 35	26	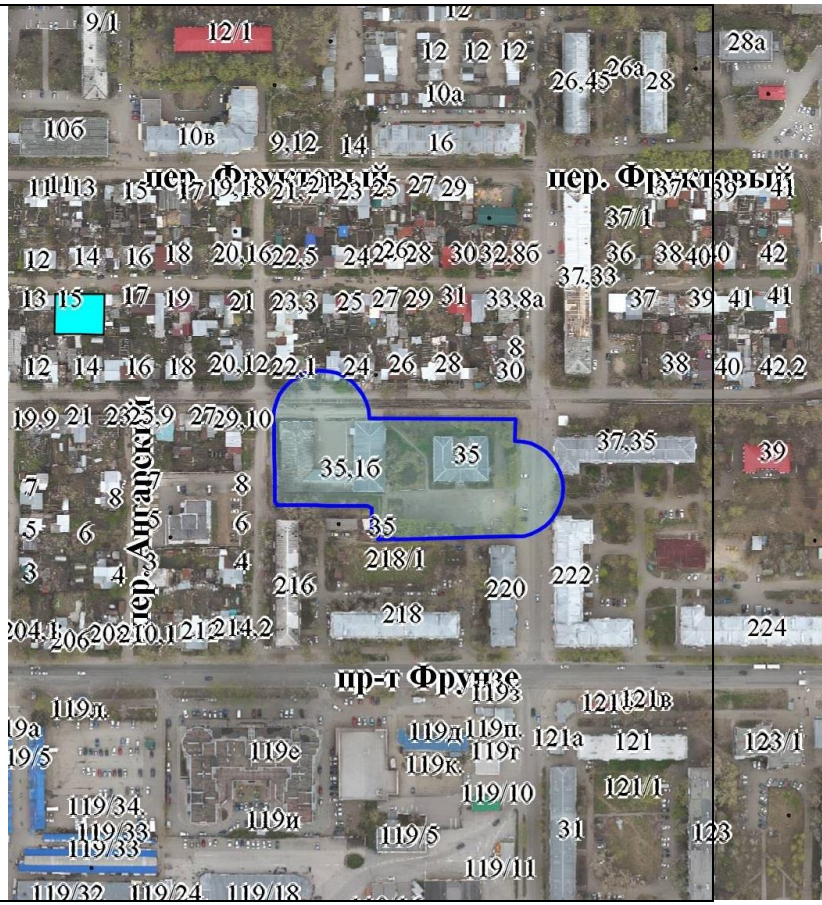

43	Муниципальное автономное общеобразовательное учреждение средняя общеобразовательная школа № 40 г. Томска (ИНН 7017024468)	Томская область, г. Томск, ул. Никитина,26 ул. Никитина, 26, стр. 3	26	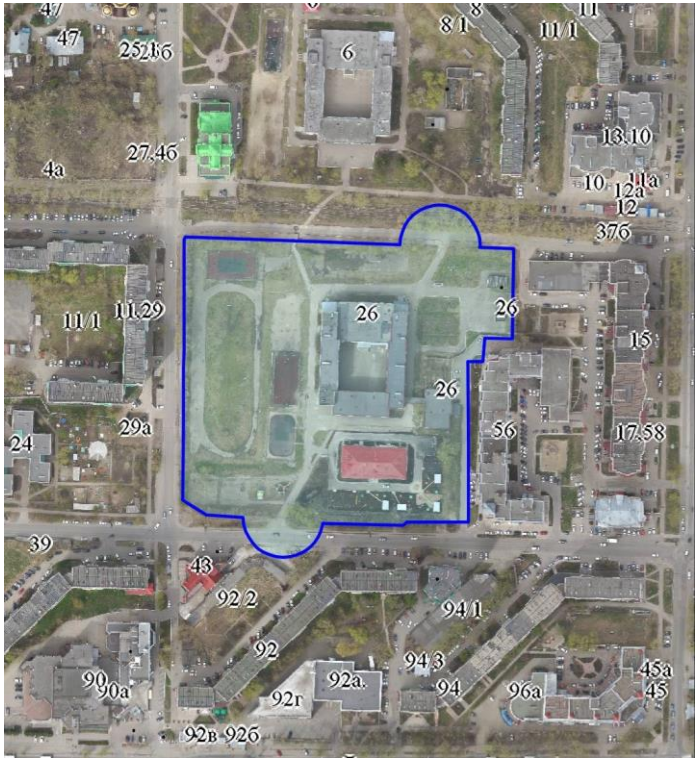

44	Муниципальное автономное общеобразовательное учреждение средняя общеобразовательная школа № 41 г. Томска (ИНН 7021017713)	Томская область, г. Томск, ул. Тверская, 74	26	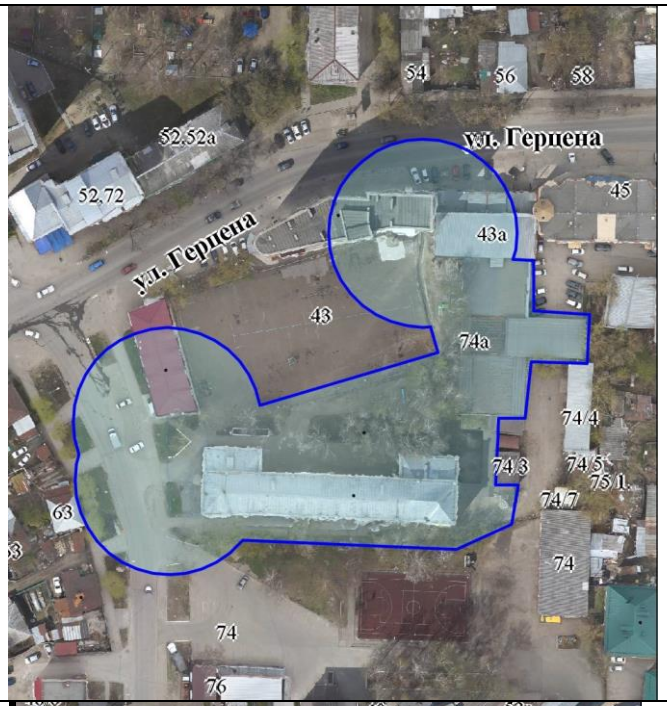
45	Муниципальное автономное общеобразовательное учреждение средняя общеобразовательная школа № 42 г. Томска (ИНН 7018025457)	Томская область, г. Томск, ул. Елизаровых, 47	26	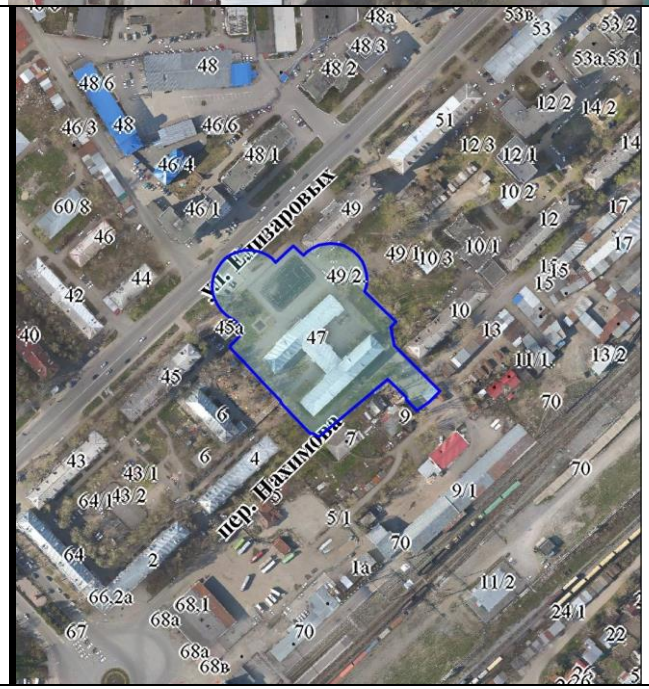

46	Муниципальное автономное общеобразовательное учреждение средняя общеобразовательная школа № 43 г. Томска (ИНН 7020014460)	Томская область, г. Томск, ул. Новосибирская, 38	26	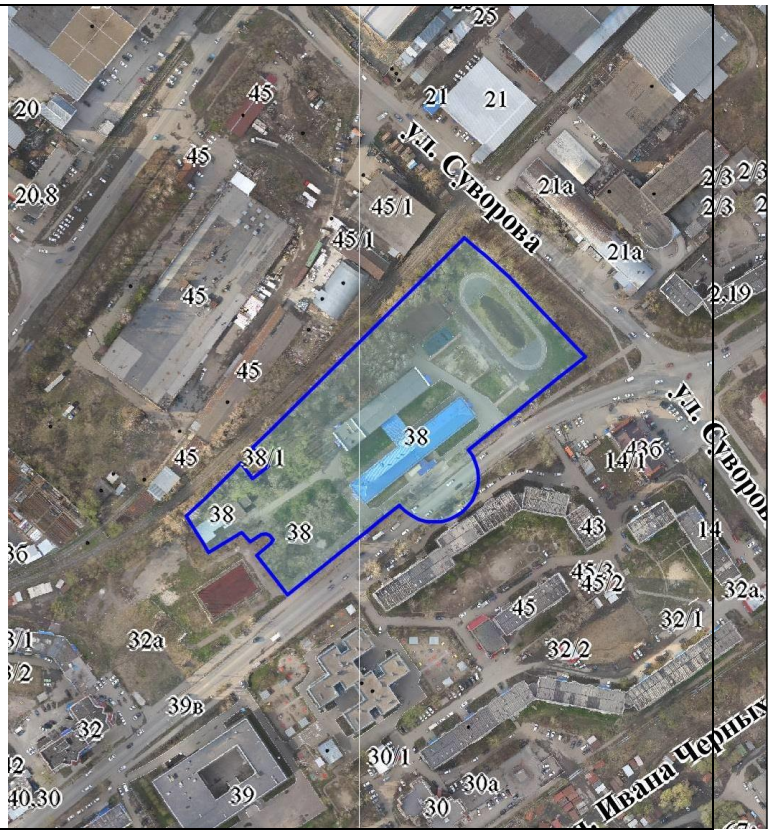

47	Муниципальное автономное общеобразовательное учреждение средняя общеобразовательная школа № 44 г. Томска (ИНН 7017024796)	Томская область, г. Томск, ул. Алтайская, 120/1	26	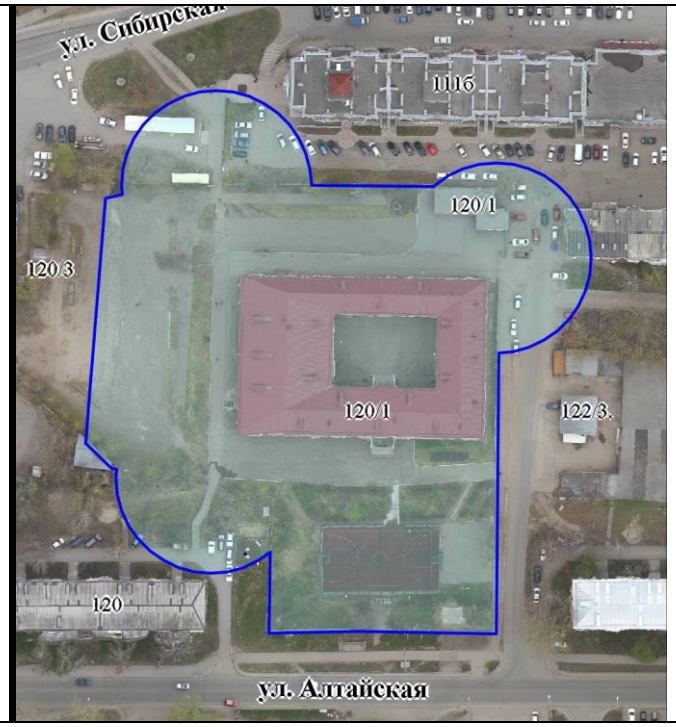

48	Муниципальное бюджетное общеобразовательное учреждение основная общеобразовательная школа для учащихся с ограниченными возможностями здоровья № 45 г. Томска (ИНН 7020014438)	Томская область, г. Томск, ул. Иркутский тракт, 140/1	26	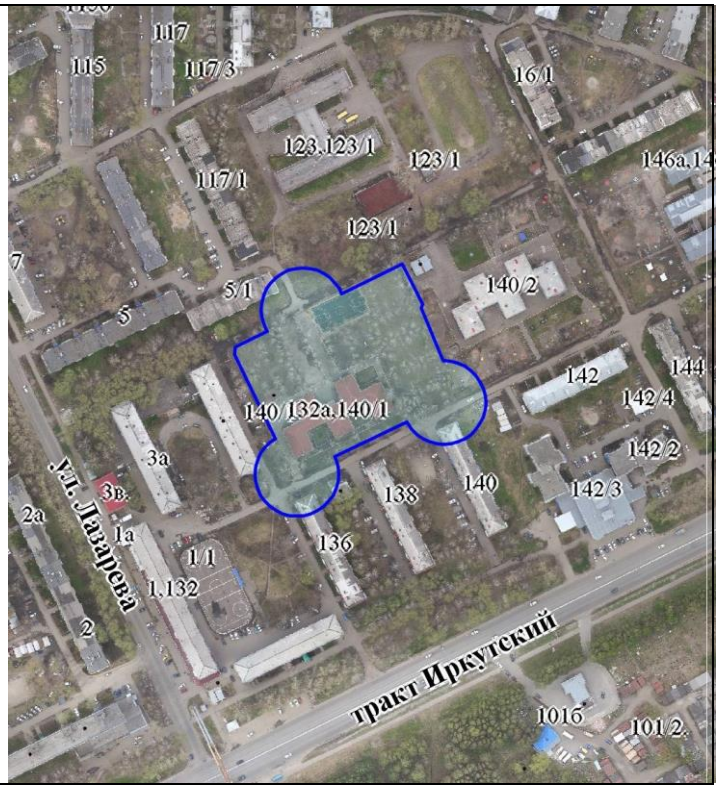

		Томская область, г. Томск, ул. Войкова, 64/1	26	

49	Муниципальное автономное общеобразовательное учреждение средняя общеобразовательная школа № 46 г. Томска (ИНН 7020014847)	Томская область, г. Томск, ул. Д. Бедного, 4	26	

50	Муниципальное автономное общеобразовательное учреждение средняя общеобразовательная школа № 47 г. Томска (ИНН 7020014396)	Томская область, г. Томск, ул. Пушкина, 54/1	26	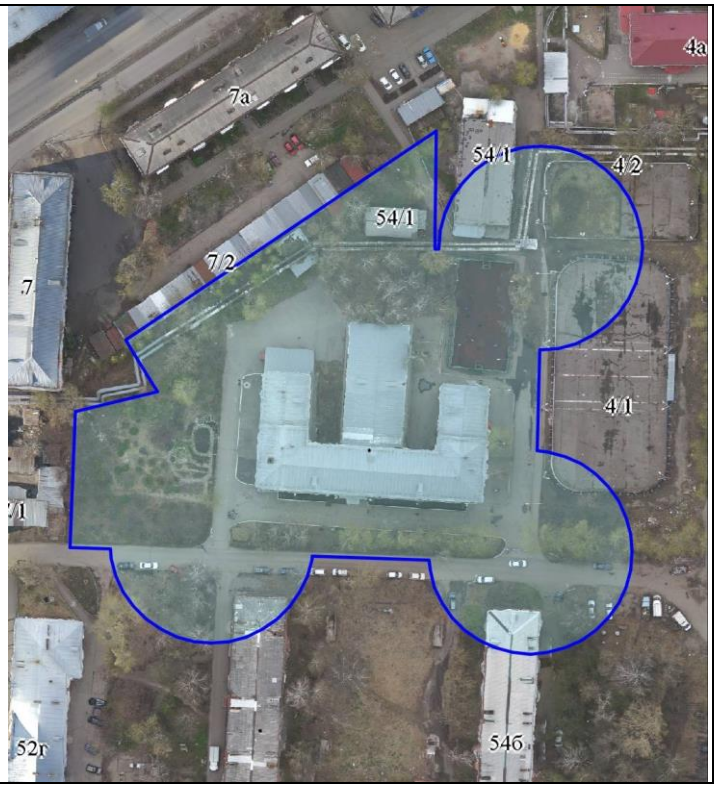

51	Муниципальное бюджетное общеобразовательное учреждение средняя общеобразовательная школа № 49 г. Томска (ИНН 7018015931)	Томская область, г. Томск, ул. Мокрушина, 10	26	
52	Муниципальное автономное общеобразовательное учреждение средняя общеобразовательная школа № 50 г. Томска (ИНН 7018024774)	Томская область, г. Томск, ул. Усова, 68	26	

				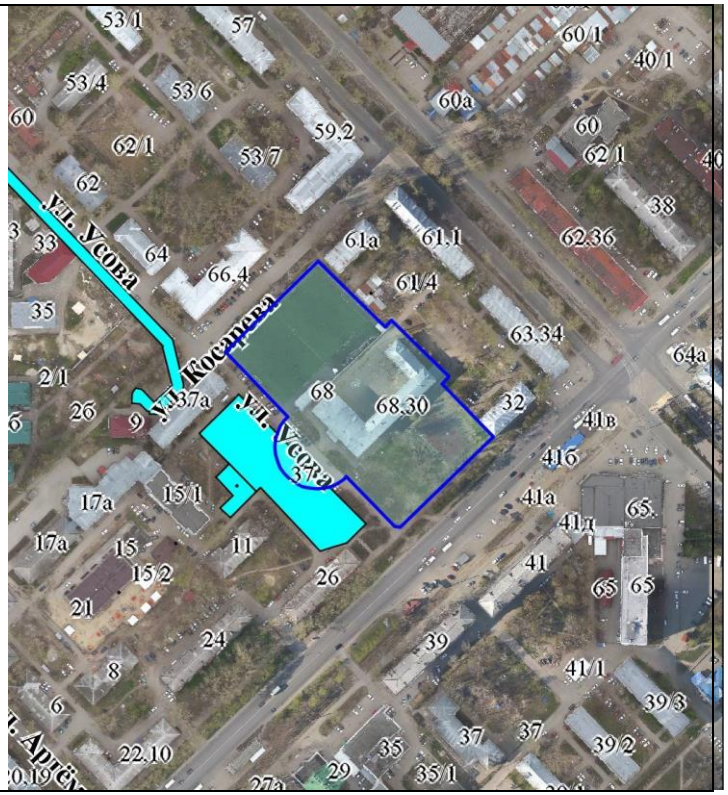 53/1 57 60/1 40/1 53/4 53/6 60a 60 62/1 59.2 53/7 62/1 62 38 33 64 66.4 61a 61.1 62.36 61/4 35 63.34 64a 2/1 37a 68 68.30 32 26 9 41в 41б 15/1 41а 65. 17а 15 11 41г 15/2 26 41 65 65 21 24 39 8 41/1 6 39/3 22.10 35 37 37 39/2 29 35/1 27а ул. Усова ул. Косрава ул. Усова

53	Муниципальное автономное общеобразовательное учреждение лицей № 51 г. Томска (ИНН 7018024742)	Томская область, г. Томск, ул. Карташова, 47	26	

54	Муниципальное автономное общеобразовательное учреждение средняя общеобразовательная школа № 53 г. Томска (ИНН 7020014815)	Томская область, г. Томск, ул. Бела Куна, 1	26	
55	Муниципальное автономное общеобразовательное учреждение средняя общеобразовательная школа № 54 г. Томска (ИНН 7019036162)	Томская область, г. Томск, ул. Ферганская, 25	26	

56	Муниципальное автономное общеобразовательное учреждение гимназия № 55 им. Е.Г. Версткиной г. Томска (ИНН 7019014105)	Томская область, г. Томск, ул. Ф.Мюнниха,12/1	26	
57	Муниципальное автономное общеобразовательное учреждение гимназия № 56 г. Томска (ИНН 7019014916)	Томская область, г. Томск, ул. Смирнова, 28	26	

		Томская область, г. Томск, ул. Кутузова, 7а	26	

58	Муниципальное автономное общеобразовательное учреждение средняя общеобразовательная школа с углубленным изучением предметов художественно-эстетического цикла № 58 г. Томска (ИНН 7020014798)	Томская область, г. Томск, ул. Бирюкова, 22	26	
59	Муниципальное автономное общеобразовательное учреждение средняя общеобразовательная школа № 64 г. Томска (ИНН 7017115676)	Томская область, г. Томск, с. Тимирязевское, ул. Школьная, 18	26	

				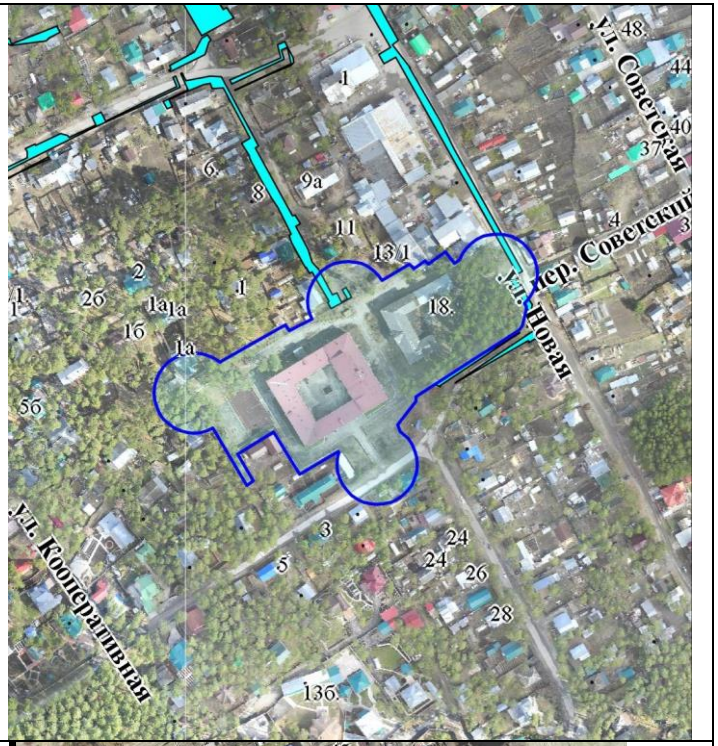
60	Муниципальное автономное общеобразовательное учреждение средняя общеобразовательная школа № 65 г. Томска (ИНН 7017115605)	Томская область, г. Томск, с. Дзержинское, ул. Фабричная, 11	26	

61	Муниципальное бюджетное общеобразовательное учреждение основная общеобразовательная школа № 66 г. Томска (ИНН 7017115570)	Томская область, г. Томск, п. Нижний склад, ул. Сплавная, 56	26	
		Томская область, г. Томск, д. Эушта, ул. Школьная, 3	26	

62	Муниципальное автономное общеобразовательное учреждение средняя общеобразовательная школа № 67 г. Томска (ИНН 7017190698)	Томская область, г. Томск, ул. Иркутский тракт, 51/3	26	
63	Муниципальное автономное общеобразовательное учреждение Гуманитарный лицей г. Томска (ИНН 7017003757)	Томская область, г. Томск, пр. Ленина, 53	26	

64	Муниципальное автономное общеобразовательное учреждение Школа «Перспектива» г. Томска (ИНН 7017439222)	Томская область, г. Томск, ул. Никитина, 6	26	